

VERDELER	PV nagezien
Naam	
Datum	
Handtekening	



Onafhankelijk Controle Bureau v.z.w.

EAN nr. :
 Teller nr. : 5339862
 Stand I : 81488,7 II :

VERSLAG VAN ONDERZOEK VAN EEN ELEKTRISCHE INSTALLATIE VOOR EEN WERF- OF TIJDELIJKE AANSLUITING - DEFINITIEVE OF RESIDENTIELE AANSLUITING

Aard van onderzoek : gelijkvormigheidsonderzoek / controlebezoek op basis van de interne procedure QPRO/ELE/001
 volgens : AREI art. 86 / ~~AREI art. 87~~ / AREI art. 270 / ~~AREI art. 271~~ / AREI art. 276 /

Aanvulling verslag nr.

Aard installatie : Nieuwe / Uitbreiding / Voorlopig / Bestaande / Verzwaaring / Splitsing meter / Spanningswijziging / Overdracht eigendom

Type der lokalen : Woning

Plaats van onderzoek : Passersstraat 8, Rumst

Eigendom van : Hilde Peeters

Opdrachtgever : DEM

Installateur :

BTW : ID-kaart : Uitgereikt te : Datum :

Onderzoeker : Op de Beek Stijn Datum van onderzoek : 16/01/2013

BESCHRIJVING

Dienstspanning : 1 x 230 V ~~3 x 230 V~~ ~~3 x 230 V + N~~ Max. Beveiliging : LOA Omschakelaar: stand :

Hoofdbeveiliging : Zek. : ARK 2p40A Schak. : Diff. 2p40A 130mA

Meter-bordverbinding : kabeltype : XVB aantal geleiders : 2 doorsnede : 10 mm²

Voedingsbekabeling : kabeltype : EVAVB aantal geleiders : 4 doorsnede : 10 mm²

Bovengronds net/ondergronds op bovengronds net/ondergronds net - Wachtbuis : geplaatst/niet geplaatst - Isolatieplaat : aanwezig/niet aanwezig

Aardelektrode : Type : lus/baren / pennen / horizontale geleiders Sectie : 16 mm² Spreidingswaarde : 3,74 Ω

Aantal borden : 1 Aantal eindstroombanen : 16 Algemene isolatieweerstand : 1,517 MΩ

Diff. schak. : algemene : 2p40A 130 mA bijkomende : 2p40A 130 mA

werking testknop : in orde - niet in orde controle foutlus : in orde - niet in orde

Installatie uitgevoerd overeenkomstig schema's : ja - neem Staat van het vast elektrisch materieel : in orde - niet in orde

Bescherming tegen elektrische schokken : rechtstreekse aanraking : in orde - niet in orde onrechtstreekse aanraking : in orde - niet in orde

Continuïteit PE- en equipotentiale verbinding : in orde - niet in orde Vast opgesteld en verplaatsbaar materieel : in orde - niet in orde

Beschrijving installatie (zie schema's in bijlage) - toestellen :

.....

.....

.....

.....

.....

.....

.....

.....

.....

.....

.....

.....

.....

.....

.....

.....

.....

.....

.....

.....

.....

.....

.....

.....

.....

.....

.....

.....

.....

.....

.....

.....

.....

.....

.....

.....

.....

VASTSTELLINGEN - NOTA (N) - INBREUK (I)

~~N Hoofdequipotentiale bijkomende equipotentiale verbinding nog niet aangesloten.~~

~~N Bedkamer gasleiding waterleiding CV ketel nog niet geplaatst.~~

Geen

.....

.....

.....

.....

.....

.....

.....

.....

.....

.....

.....

.....

.....

.....

.....

.....

.....

.....

.....

.....

.....

.....

.....

.....

.....

.....

BESLUIT

De installatie is conform / ~~niet conform~~ met het AREI.

De algemene differentieelschakelaar is verzegeld met een loodje met het teken OCB.

Het (de) eendraads- en situatieschema(s) werd(en) voor gezien getekend.

De installatie dient opnieuw gecontroleerd uiterlijk op : 16/01/2013....., zoals voorzien door art. 271 van het AREI,

alsook voor de ingebruikname van elke belangrijke wijziging of beduidende uitbreiding, uitgevoerd voor deze datum.

De installatie mag / ~~mag niet in dienst gesteld worden~~ / blijven indien zonder vertraging wordt voldaan aan de vastgestelde

inbreuken en de gepaste maatregelen getroffen worden opdat de installatie geen gevaar vormt voor personen of goederen.

voor de directeur,
de onderzoeker

Stijn Op de Beek
0493/246 129
stijn.opdebeek@ocb.be

NCTA ONDERNEEMINGEN : krachtens art. 838 1b v/h AFAB moet dit document ter kennis worden gebracht van het comité voor Veiligheid, Gezondheid en verfraaiing der Werkplaatsen, tijdens de eerstvolgende vergadering.
 2) elke wijziging aan de elektr. installatie te vermelden in het dossier, rechteerks of onrechtstreeks te wijzen aan de aanwezigheid van elektriciteit.

1) dit proces-verbaal te bewaren in het dossier v.d. elektrische installatie; energie in te lichten over elk ongeval aan personen overkomen en

NCTA ONDERNEEMINGEN : krachtens art. 838 1b v/h AFAB moet dit document ter kennis worden gebracht van het comité voor Veiligheid, Gezondheid en verfraaiing der Werkplaatsen, tijdens de eerstvolgende vergadering.
 NCTA HUIZDERS, EIGENARS : krachtens art. 838 1b v/h AFAB moet dit document ter kennis worden gebracht van het comité voor Veiligheid, Gezondheid en verfraaiing der Werkplaatsen, tijdens de eerstvolgende vergadering.
 3) onmiddellijk de minister van Economische Zaken directie elektrische

06/05/2006/08/10D

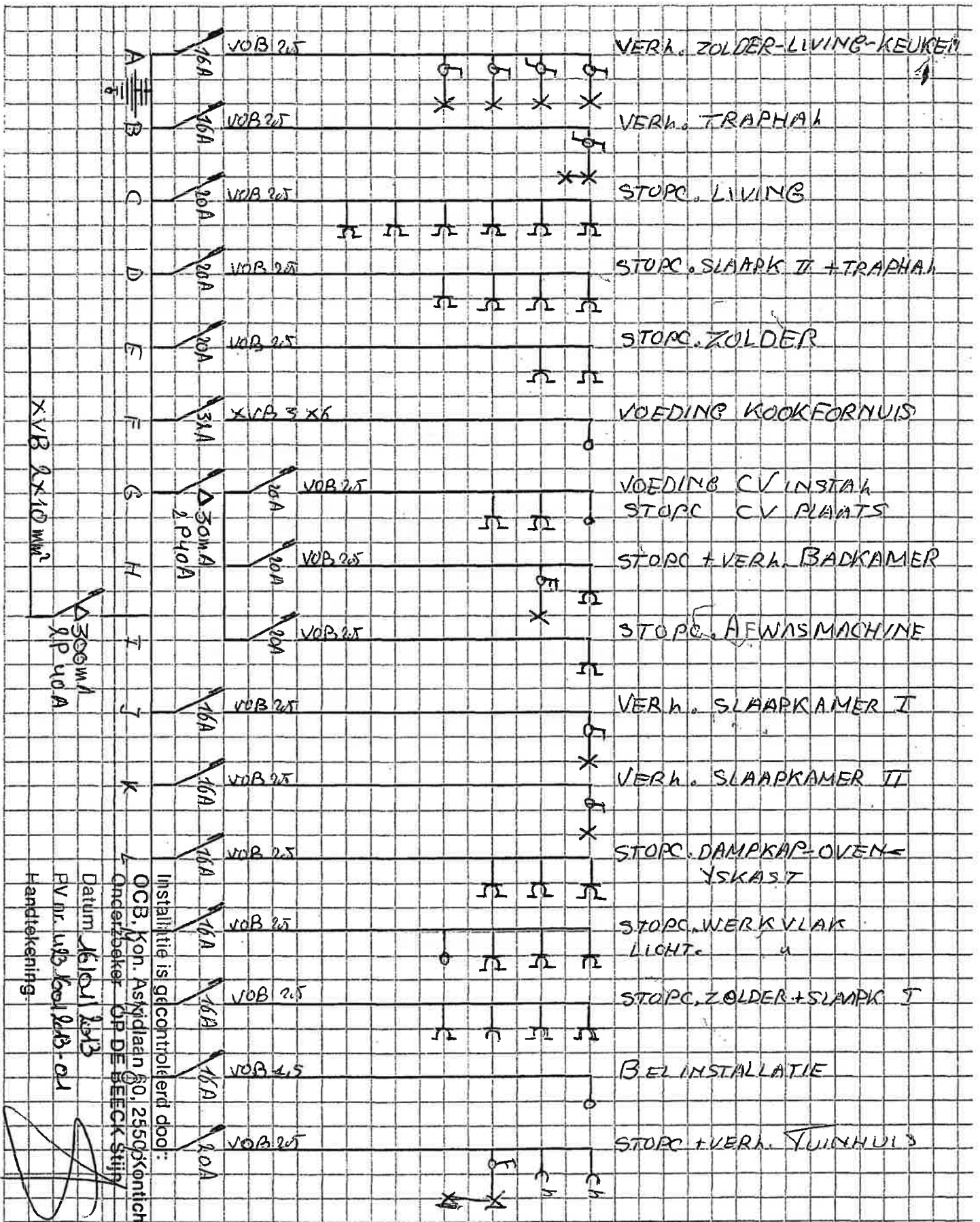

XVB 2x10 mm²
 300W/1
 9P 40A

Handtekening:
 Datum 16/01/2013
 FV nr. WVB 1601/2013-01
 Onderzoeker OP DE BEECK Stijf
 OCB, Kon. Asydiaan 60, 2550 Kontich
 Installatie is gecontroleerd door:

ADRES EIGENARS - PEETERS HILDE STOCKETLAAN 229 DUFFEL
 INSTAALATEUR - VAN KERKHOVEN H STOCKETLAAN 229 DUFFEL

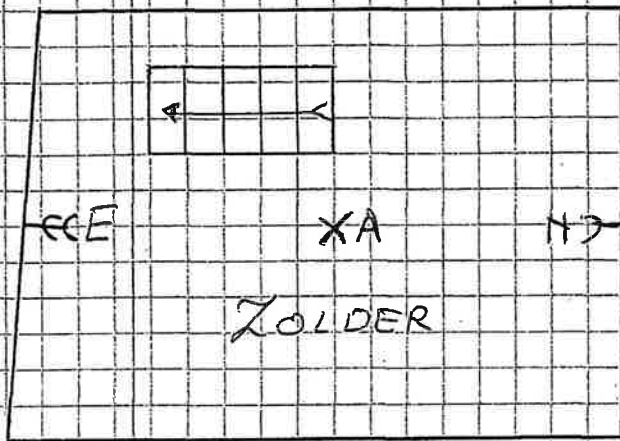

ZOLDER VERDIEPING

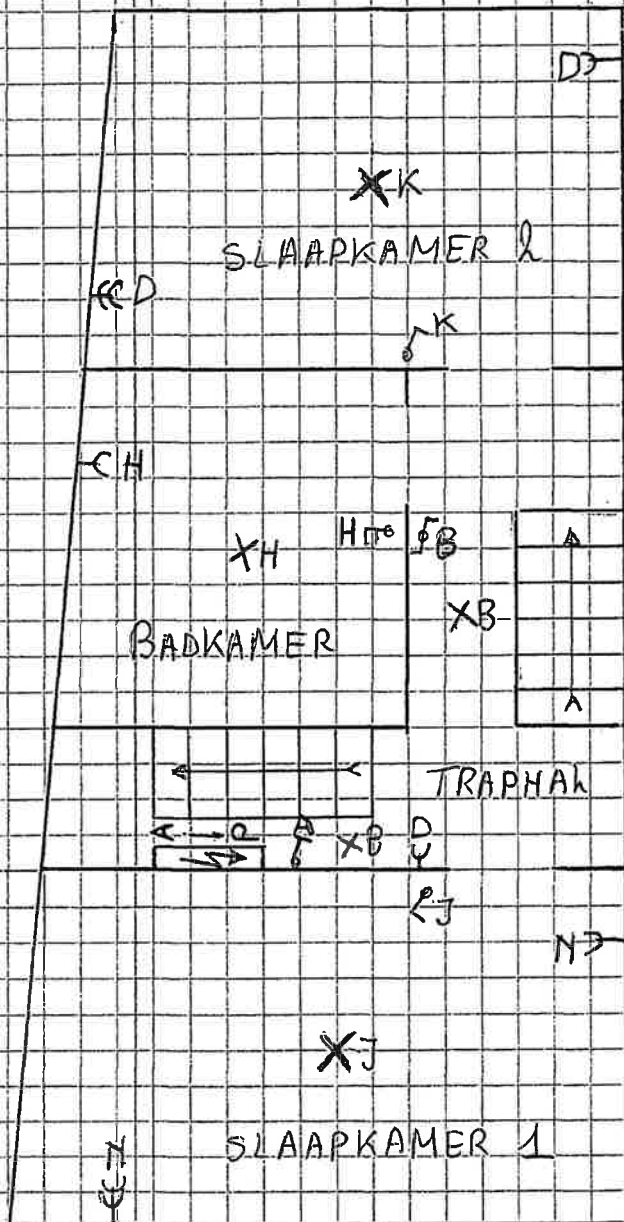
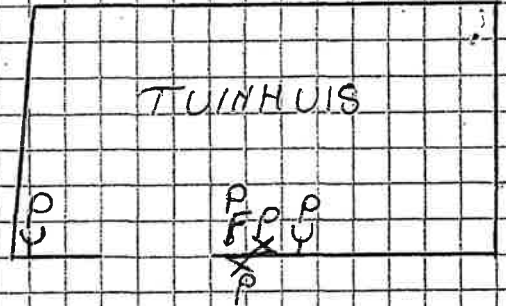

VERDIEPING

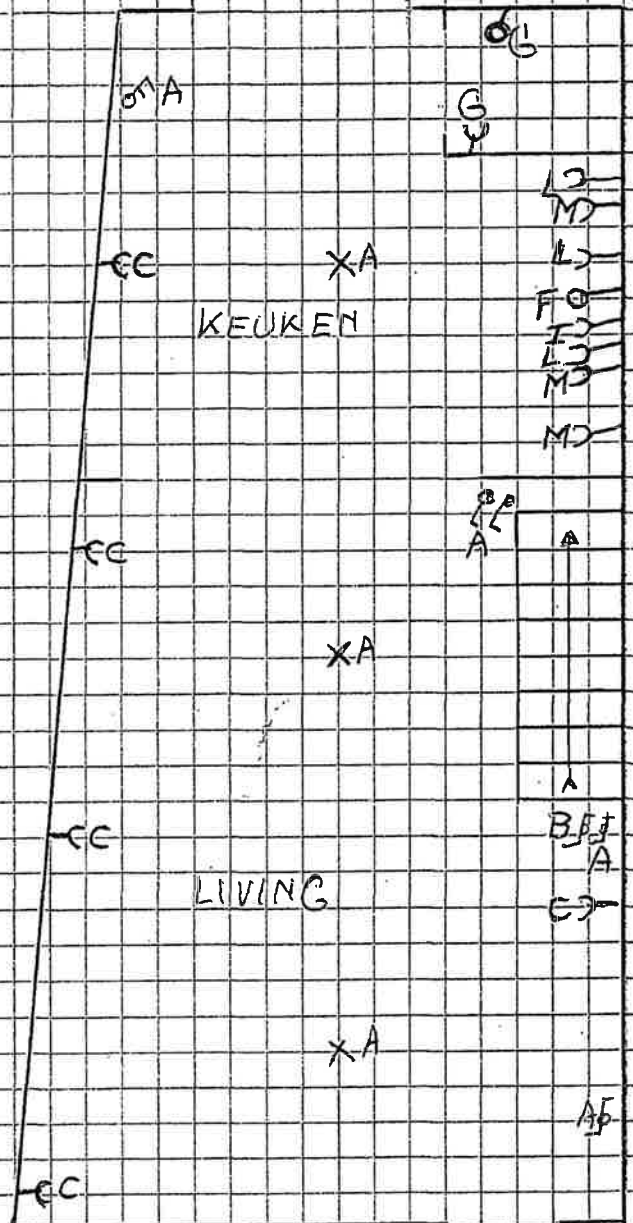

GELYKVLOERS

ADRES WONING = VISSERSSTRAAT 8

RUMST

EIGENAARS = PEETERS HILDE STOCKETLAAN 229

DUFFEL

